

# PARTICIPACIÓN DE NIÑAS Y MUJERES EN LAS DINÁMICAS DEPORTIVAS PROMOVIDAS POR EL IDRD

## Subdirección Técnica de Recreación y Deporte



ALCALDÍA MAYOR DE BOGOTÁ D.C.

**IDRD**

**BOGOTÁ**





# ¿Cómo incorporar el enfoque de género en la Subdirección Técnica de Recreación y Deporte?





## Avances en la implementación del enfoque de género

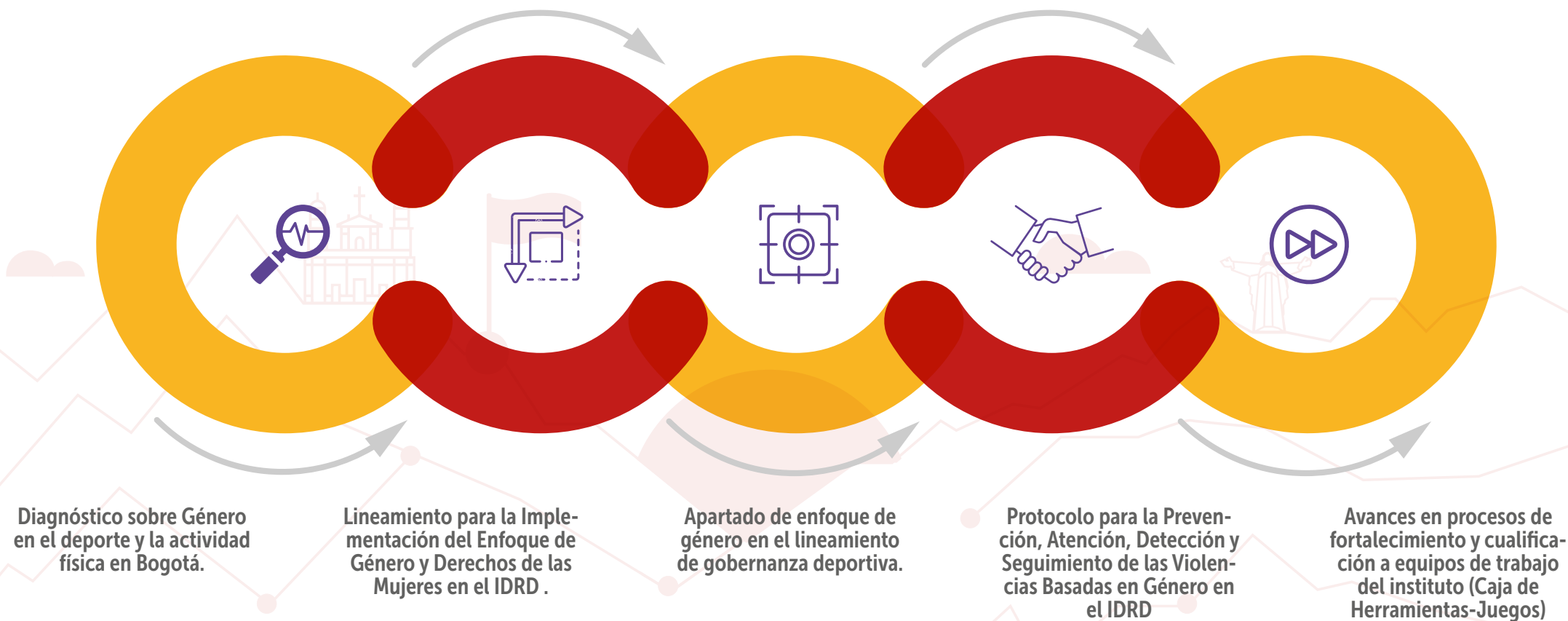





# IMPLEMENTACIÓN DE UNA ESTRATEGIA PARA EL DESARROLLO DEPORTIVO Y COMPETITIVO DE BOGOTÁ



ALCALDÍA MAYOR DE BOGOTÁ D.C.

IDRD

BOGOTÁ





## AVANCES



**5%** Incremento  
**Meta**





## Incremento en la participación de niñas, mujeres y mujeres jóvenes en los programas del proyecto.



**1260**  
Año 2020



**3425**  
Año 2021



**5154**  
Año 2022

## Participación de niñas, mujeres y mujeres jóvenes bajo los programas del proyecto en 2020, 2021 y 2022

Participación de niñas, mujeres y adolescentes por deporte por año

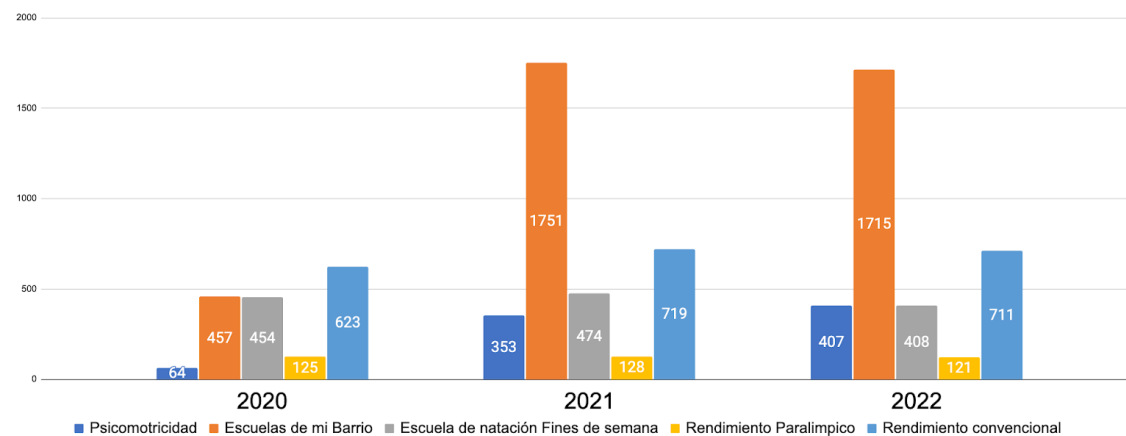





## Comparativo por modalidad de participación de mujeres

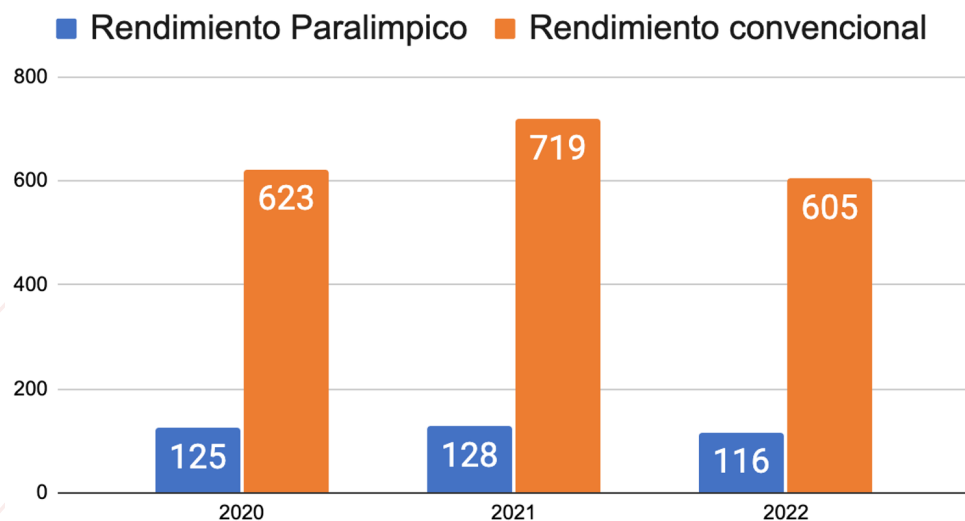

## Participación de niñas comparativo

### Psicomotricidad

<b>64</b> Año 2020	<b>353</b> Año 2021	<b>539</b> Año 2022
-----------------------	------------------------	------------------------

### Escuelas de mi barrio

<b>457</b> Año 2020	<b>1751</b> Año 2021	<b>2257</b> Año 2022
------------------------	-------------------------	-------------------------

### Escuelas de natación fines de semana

<b>454</b> Año 2020	<b>474</b> Año 2021	<b>1637</b> Año 2022
------------------------	------------------------	-------------------------





# Contratación

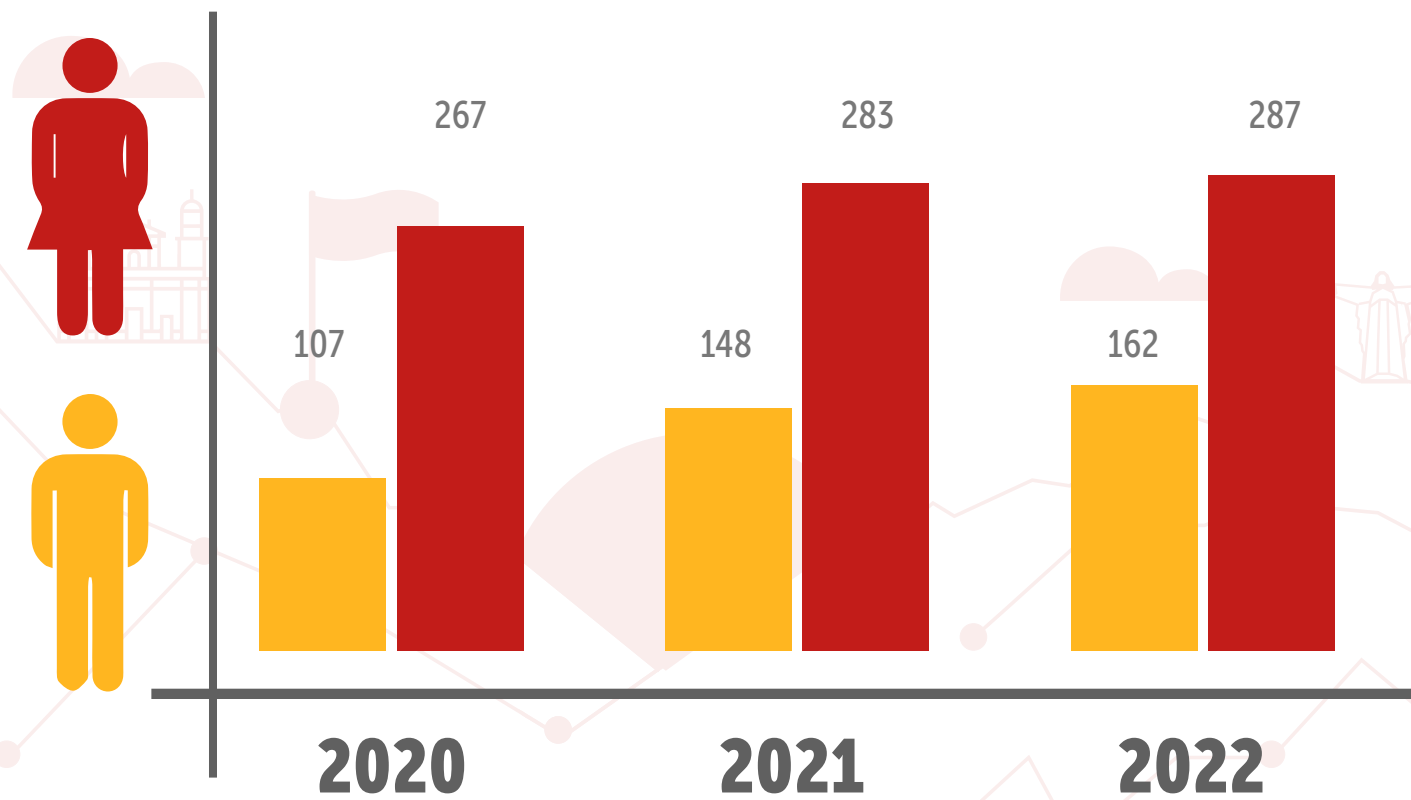







# TORNEO DE FÚTBOL DE LAS MUJERES DE LA CANCHA AL ESTADIO



ALCALDÍA MAYOR  
DE BOGOTÁ D.C.

**IDRD**







# Antecedentes Categoría Mujeres

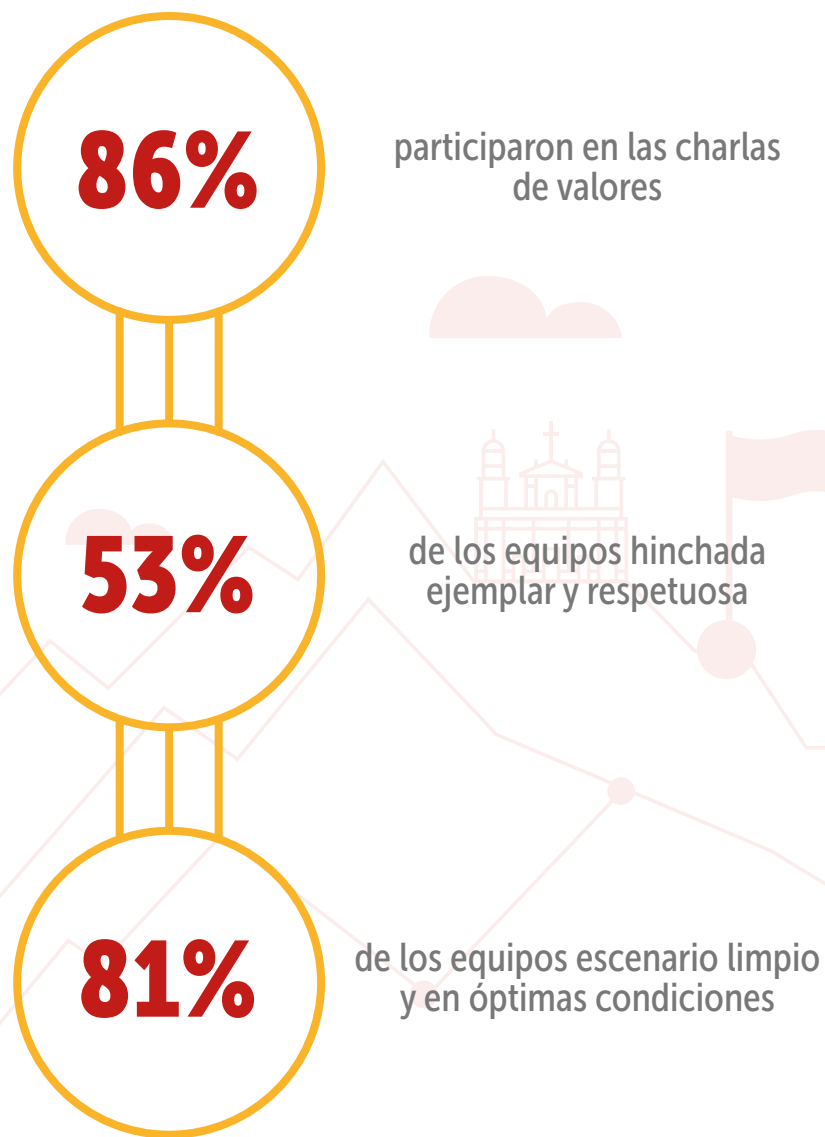

ÍTEM	2021	2022
Edades	15-59	14-59
Equipos inscritos	108	111
Jugadas	1894	1977
Partidos programados	188	222
Total W. O.	40	55
Partidos jugados	79%	75%
Goles marcados	1027	1224
Jugadoras que marcaron	460	434
Tarjetas amarillas	196	139
Tarjetas rojas	16	13





# Antecedentes Categoría Niñas

86%

participaron en las charlas de valores

69%

de los equipos hinchada ejemplar y respetuosa

89%

de los equipos escenario limpio y en óptimas condiciones

ÍTEM	2022
Edades	10-13
Equipos inscritos	17
Jugadas	206
Partidos programados	48
Total W. O.	14
Partidos jugados	71%
Goles marcados	287
Jugadoras que marcaron	70
Tarjetas amarillas	11
Tarjetas rojas	0



## Escenarios 2023

### Proyección 2023

ÍTEM	PROYECCIÓN NIÑAS	PROYECCIÓN MUJERES
Edades	10-13	14-59
Equipos	20	120
Jugadoras (sin entrenadores)	260	2160
Partidos	48	242

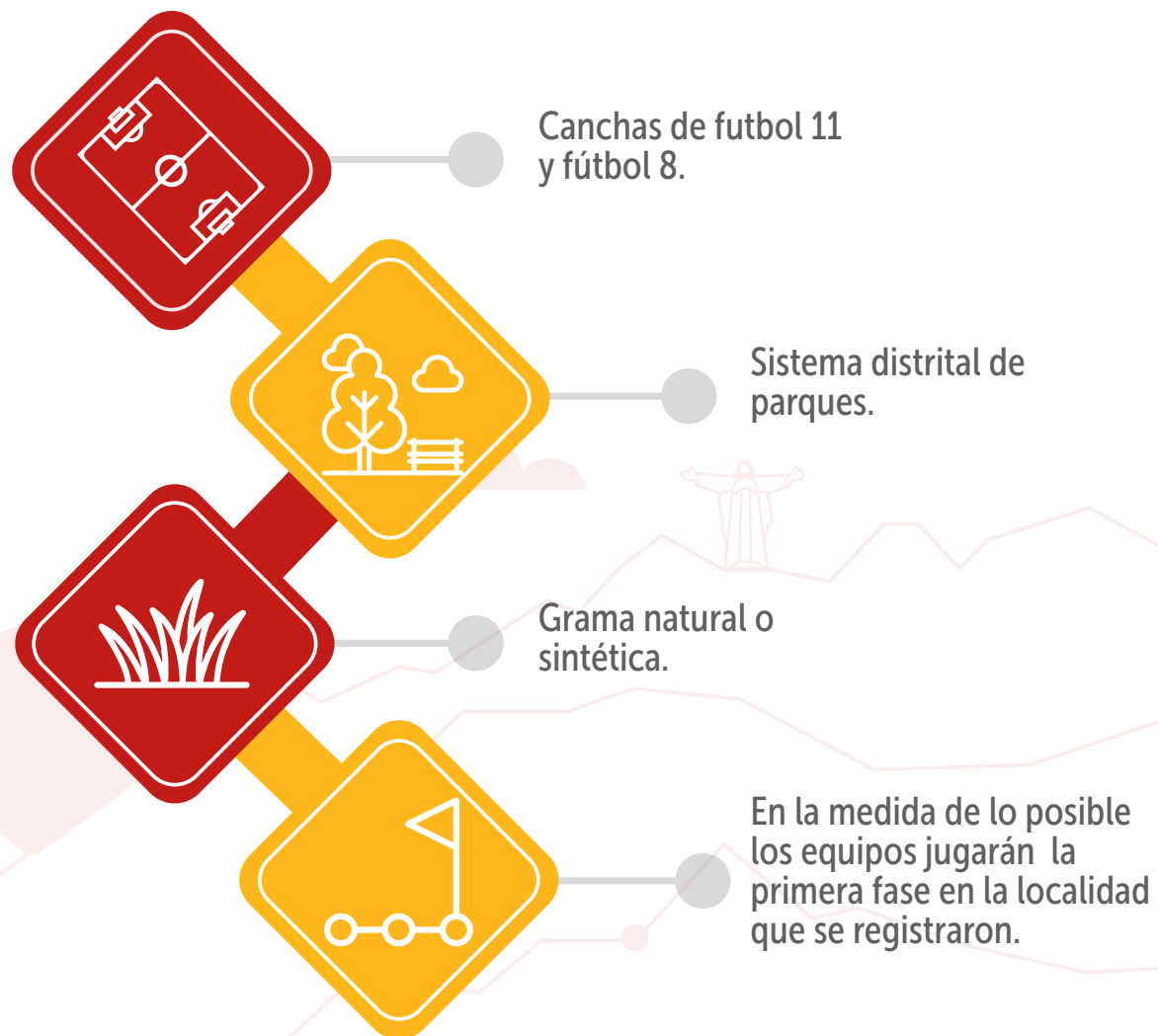





# Sistema de competencia 2023

## Categoría Mujeres

### FASE FINAL

Cuartos de final  
Semifinal  
Final  
(Eliminación directa)

4

### FASE ZONAL

15 llaves ida y vuelta; clasifica ganador de la llave y el 2do mejor por puntos de valores.

2

### FASE DISTRITAL

4 cuadrangulares y clasifican los dos primeros de cada grupo.

3

1

### FASE LOCAL

30 cuadrangulares y clasifica 1ro de cada grupo.



# Sistema de competencia 2023

## Categoría Niñas



**FASE FINAL**  
Cuartos de final  
Semifinal  
Final  
(Eliminación directa).

2

1

### FASE LOCAL

4 pentagonales, clasifica el 1ro y los 3 mejores segundos por puntos de juego limpio y valores.



Convocatoria e inscripciones

**1-30 Abril**

**13 Abril**

Lanzamiento – 6:00 pm Estadio de Techo

Reunión informativa

**18 Mayo**

**28 Mayo  
27 Agosto**

Competencias mujeres  
Mayo 28- julio 16  
Competencias niñas

Final torneo niñas

**30 Julio**

**14 Septiembre**

Final del torneo mujeres



# CONSTRUCCIÓN DE COMUNIDADES ACTIVAS Y SALUDABLES EN BOGOTÁ



ALCALDÍA MAYOR  
DE BOGOTÁ D.C.

IDRD

BOGOTÁ







## Estrategia Bogotá Pedalea

Incentiva el uso de la bicicleta para promover en el Distrito nuevas conductas y hábitos de vida saludable que mejoren la interrelación entre los ciudadanos y sus actividades cotidianas, el uso del tiempo libre y la apropiación del territorio, procurando entornos de respeto e inclusión que eleven la calidad de vida.



Bici Experiencias



Bici Programas



Bici Servicios



## Diagnóstico sobre las barreras que tienen las mujeres para usar la bicicleta

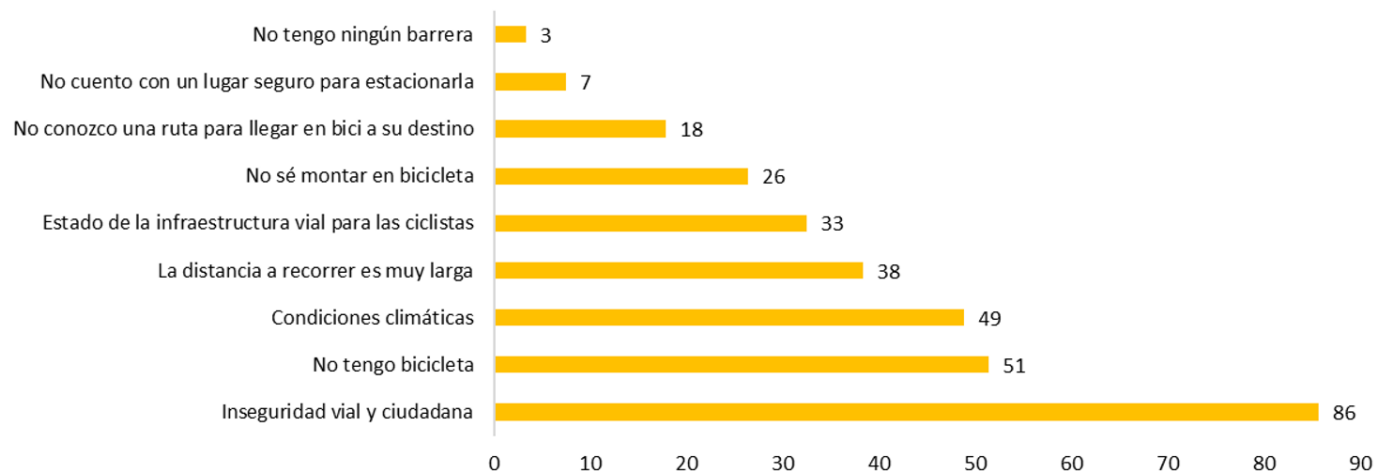

## Diagnóstico sobre las motivaciones que tienen las mujeres para usar la bicicleta

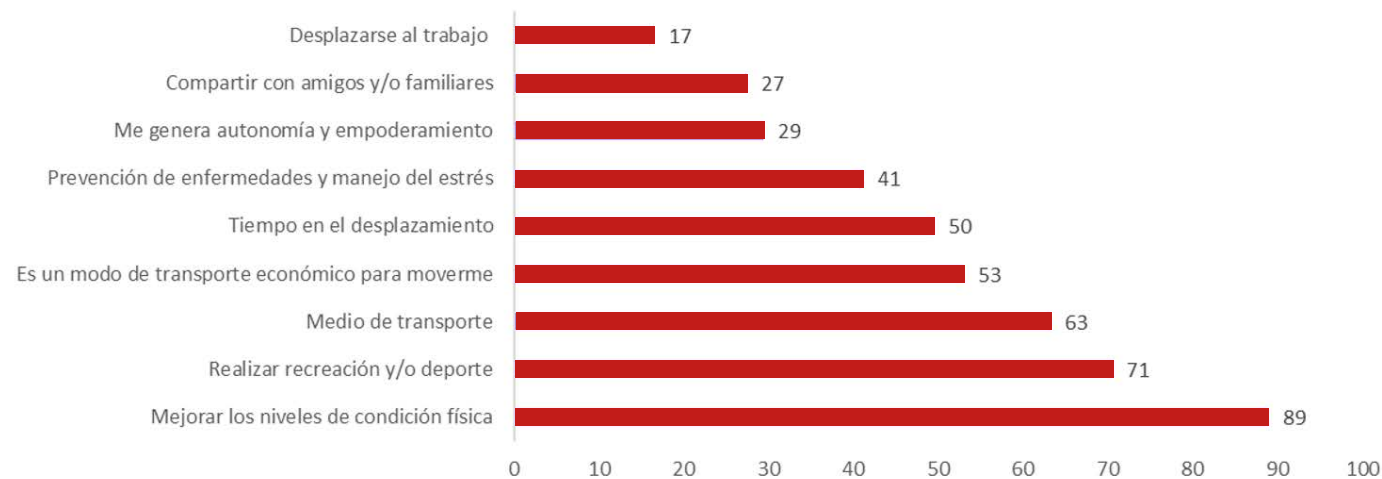

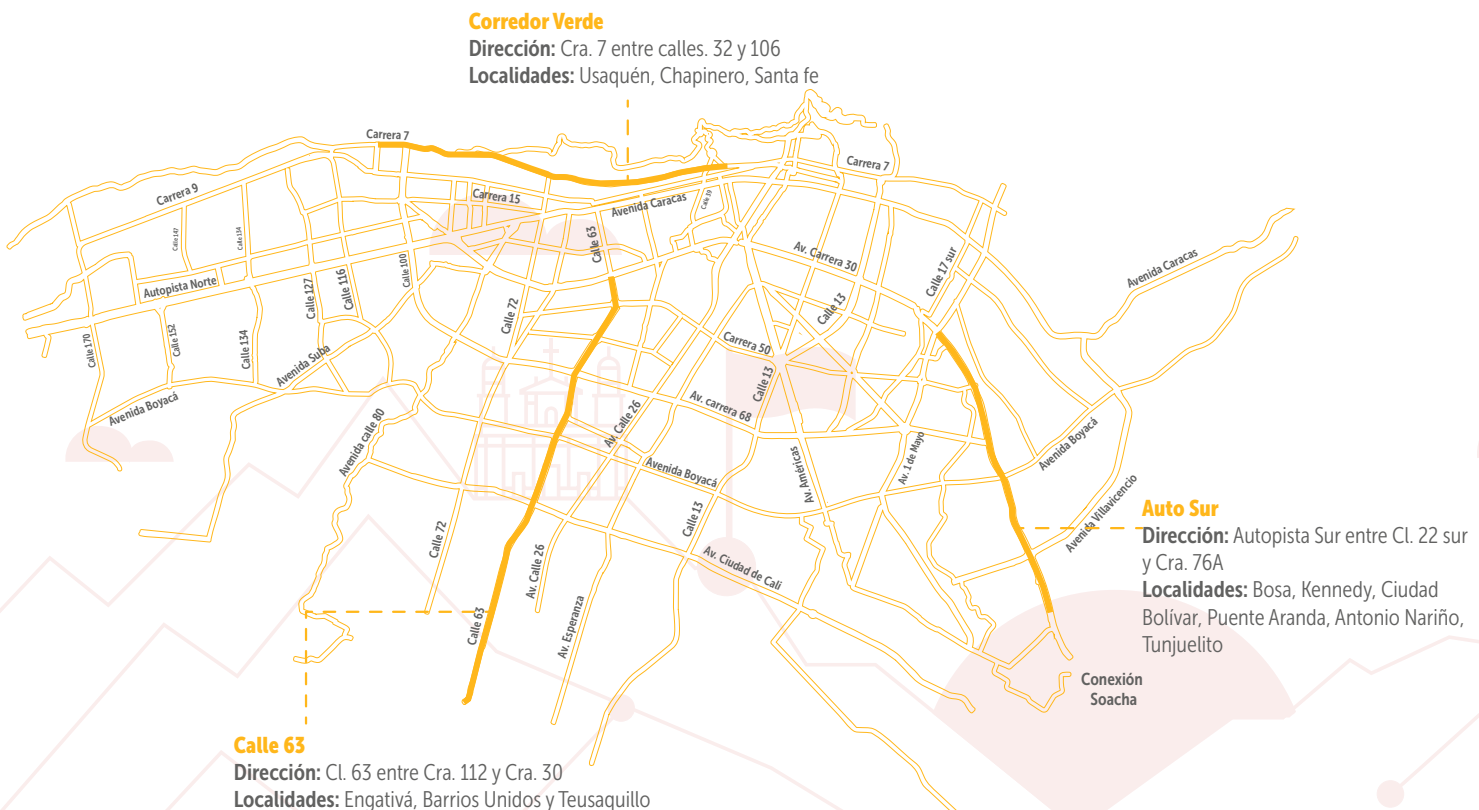

# AL TRABAJO EN BICI

Promover el uso cotidiano de la bicicleta en los/as habitantes de la ciudad de Bogotá, con especial interés en que más mujeres utilicen este medio de transporte, para incentivar hábitos de vida saludable, generar espacios para la práctica de actividad física, la recreación y el deporte, en ejercicio pleno de las libertades, teniendo como líneas de trabajo el enfoque de género, la participación ciudadana, la cultura bici, la mecánica básica, la actividad física y salud.



## Actividades de presencia en los corredores



### Horario

Lunes a viernes  
6:30 a 9:00 a.m.  
4:00 a 6:30 p.m.



### Acompañamiento



### Conteos de aforos de ciclistas



### Campañas pedagógicas



### Apoyo mecánico



### Gestión con entidades Distritales



### Seguimiento de mejoras a la infraestructura



### Primer respondiente



### Presencia institucional

## Acompañamiento y apoyo a mujeres en los corredores

### Calle 63

**125**

Año 2020

**380**

Año 2021

**535**

Año 2022

**283**

Marzo 2023

### Carrera Séptima

**138**

Año 2021

**203**

Año 2022

**128**

Marzo 2023

### Autopista Sur

**619**

Año 2022

**219**

Marzo 2023





## Actividades fuera de los corredores



### Horario

Lunes a viernes  
10:00 a.m. a 3:00 p.m.  
Igual que sábados, domingos y  
festivos según la programación.

Son las acciones realizadas en articulación con entidades públicas o privadas que quieran incentivar el uso de la bicicleta en sus colaboradores, y consisten en:

- Talleres de enseñanza
- Talleres de líneas de trabajo
- Acompañamiento en la construcción de rutas seguras
- Biciexperiencias

## Participación en el programa

### Mujeres

**362**  
Año 2021

**849**  
Año 2022

**75**  
Año 2023

### Hombres

**443**  
Año 2021

**1042**  
Año 2022

**74**  
Año 2023

### Empresas

**21**  
Año 2021

**84**  
Año 2022

**9**  
Año 2023



# ESCUELA DE LA BICI

Promover la actividad física, recreación y deporte en la ciudadanía de Bogotá a través de procesos de enseñanza del uso de la bicicleta desde los 4 años de edad, contribuyendo al fomento de los hábitos de vida activa y saludable.

## HORARIOS

Lunes a sábado (incluyendo días festivos)  
8:00 a.m. a 4:00 p.m.

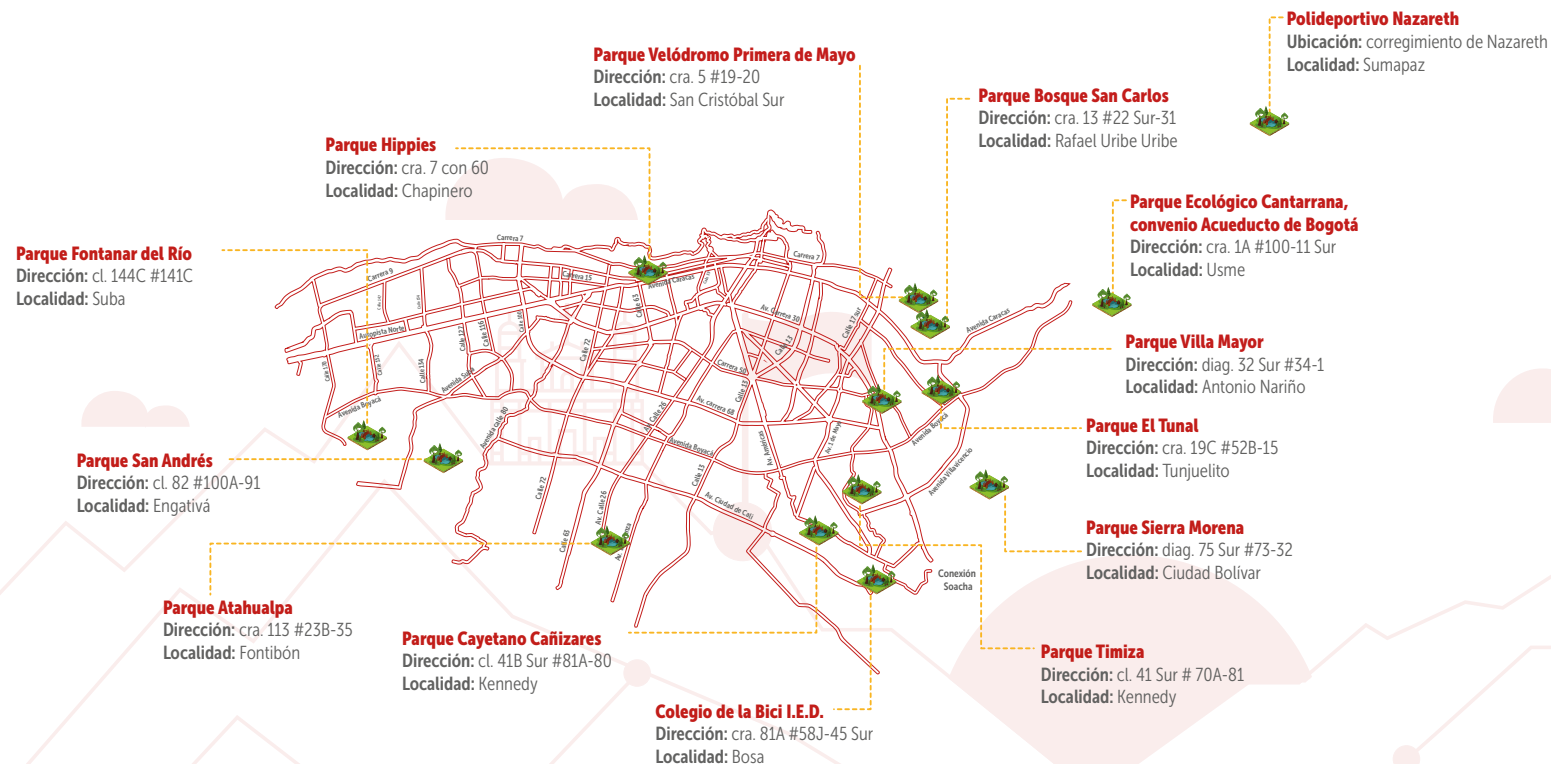



# Gestión documental



## Guía Técnica Metodológica

**Escuela de la Bici**  
Estrategia Bogotá Pedalea



IDRD



## Modelo Lógico

**Programa Escuela de la Bici**



IDRD





### Procesos Escuela de la Bici según género



**79.2%**  
Mujeres



**20.8%**  
Hombres

### TOTAL DE PROCESOS DE ENSEÑANZA REALIZADOS

PERIODO	F	M	TOTAL
2016	1895	994	2889
2017	16340	5112	21452
2018	16030	6466	22496
2019	20310	7815	28125
2020	11405	4079	15484
2021	23252	7126	30378
2022	67008	18050	85058
2023	18017	4737	22754
<b>TOTAL</b>	<b>156240</b>	<b>49642</b>	<b>205882</b>





# ¡La MANZANA DEL Cuidado

Las manzanas del cuidado hacen parte del Sistema Distrital de Cuidado, como un modelo de integración institucional creado para aliviar y redistribuir las cargas de cuidado, históricamente entregadas a las mujeres. Con el fin de que las cuidadoras puedan tener tiempo para alcanzar su desarrollo personal, autocuidado, bienestar, generación de ingresos y vincularse con acciones de participación política.

- Talleres de Mecánica
- Aprender a Montar Bici

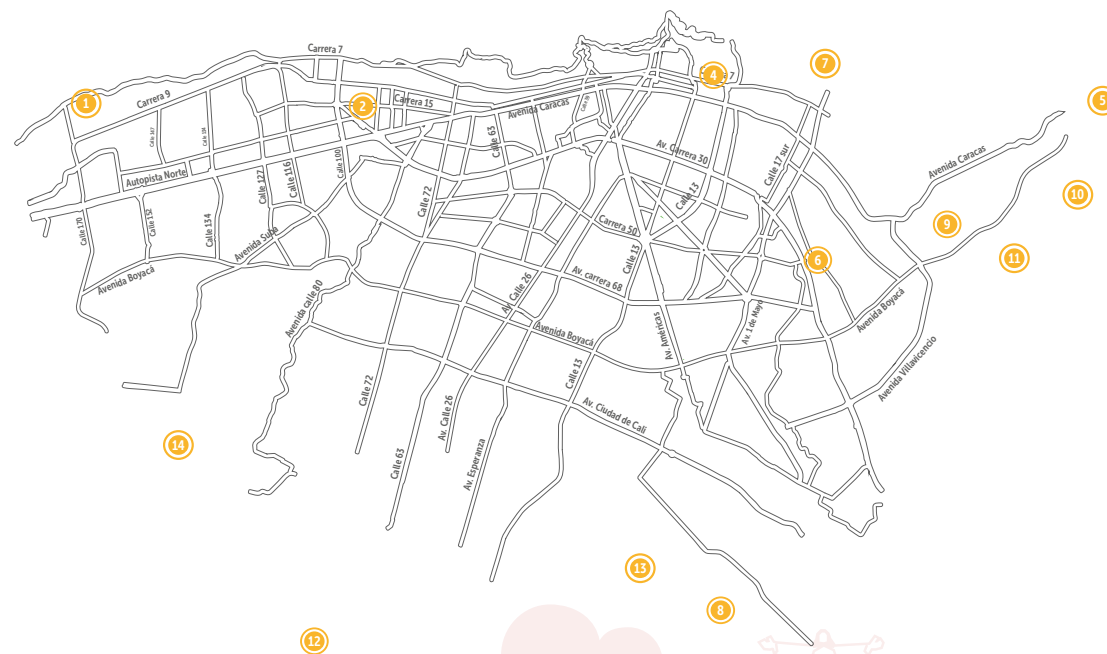

## ESCUELA DE LA BICI

- 1 CDC SERVITA**  
Dirección: Calle 165 # 7-32  
Localidad: Usaquén
- 2 PARQUE OSCAR**  
Dirección: Carrera 18 con Dg 22  
Localidad: Los Mártires
- 3 CAMPO VERDE**  
Dirección: Calle 85 Sur # 94-35  
Localidad: Bosa
- 4 PARQUE SANTANDER**  
Dirección: Carrera 7 # 15-35  
Localidad: Santa Fé
- 5 CDC JULIO CESAR SANCHEZ**  
Dirección: Calle 91 SUR # 4C-26  
Localidad: Usme
- 6 PARQUE EL CLARET**  
Dirección: Carrera 27 # 43 Sur - 57  
Localidad: Rafael Uribe Uribe
- 7 CENTRO DE FELICIDAD**  
Dirección: Carrera 3 Este Cl 18 A Sur  
Localidad: San Cristóbal
- 8 CDC PARQUE PORVENIR**  
Dirección: Carrera 100 # 52-24 Sur  
Localidad: Bosa
- 9 PARQUE 14 DE MAYO**  
Dirección: Calle 58 Sur #131  
Localidad: Tunjuelito
- 10 MOCHUELO**  
Dirección: Dg 91B Sur #3B-63  
Localidad: Ciudad Bolívar
- 11 SUPERCARDE MANITAS**  
Dirección: Carrera 18 L # 70B-50 Sur  
Localidad: Ciudad Bolívar
- 12 PARQUE FUNDACIONAL**  
Dirección: Calle 64 C # 121-76  
Localidad: Engativá
- 13 CDC BELLAVISTA**  
Dirección: Calle 38 Sur # 94C-29  
Localidad: Kennedy
- 14 CEFÉ FONTANAR DEL RÍO**  
Dirección: Calle 145 #138A.10  
Localidad: Suba



# Estadísticamente

Total de procesos realizados en manzanas del ciudad

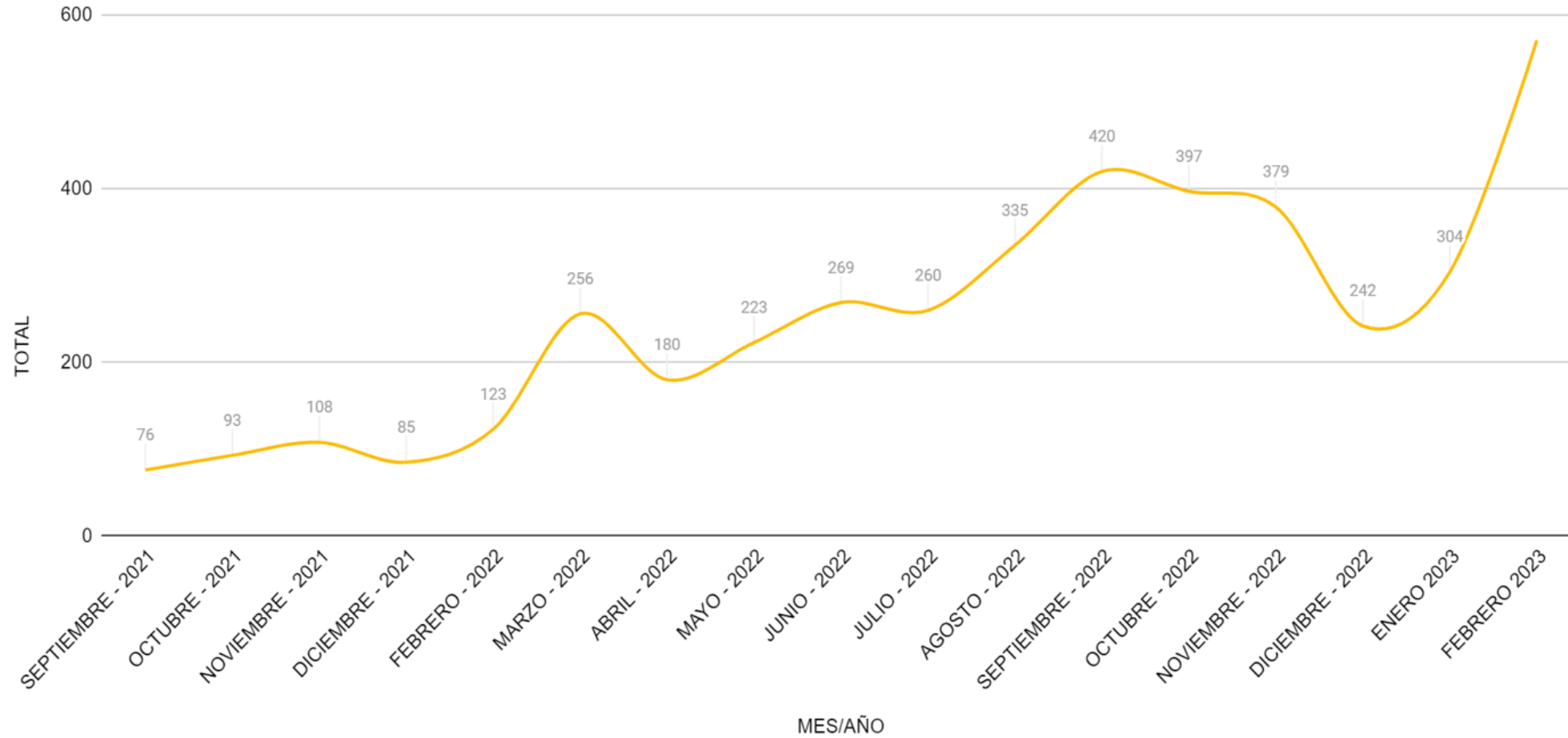





# PROTOCOLO PARA LA PREVENCIÓN, DETENCCIÓN, ATENCIÓN Y SEGUIMIENTO DE VIOLENCIAS BASADAS EN GENERO DEL IDRD



ALCALDÍA MAYOR  
DE BOGOTÁ D.C.

**IDRD**

**BOGOTÁ**





## ¿PARA QUIÉN?

Este protocolo aplica para todas las funcionarias(os), contratistas y personas vinculadas directa o indirectamente con la oferta de los programas, en todos los ámbitos del IDRD, y se aplica cuando ocurran conductas de VbG dentro o fuera de las instalaciones de la institución y en actividades vinculadas con el ejercicio de la misionalidad institucional.



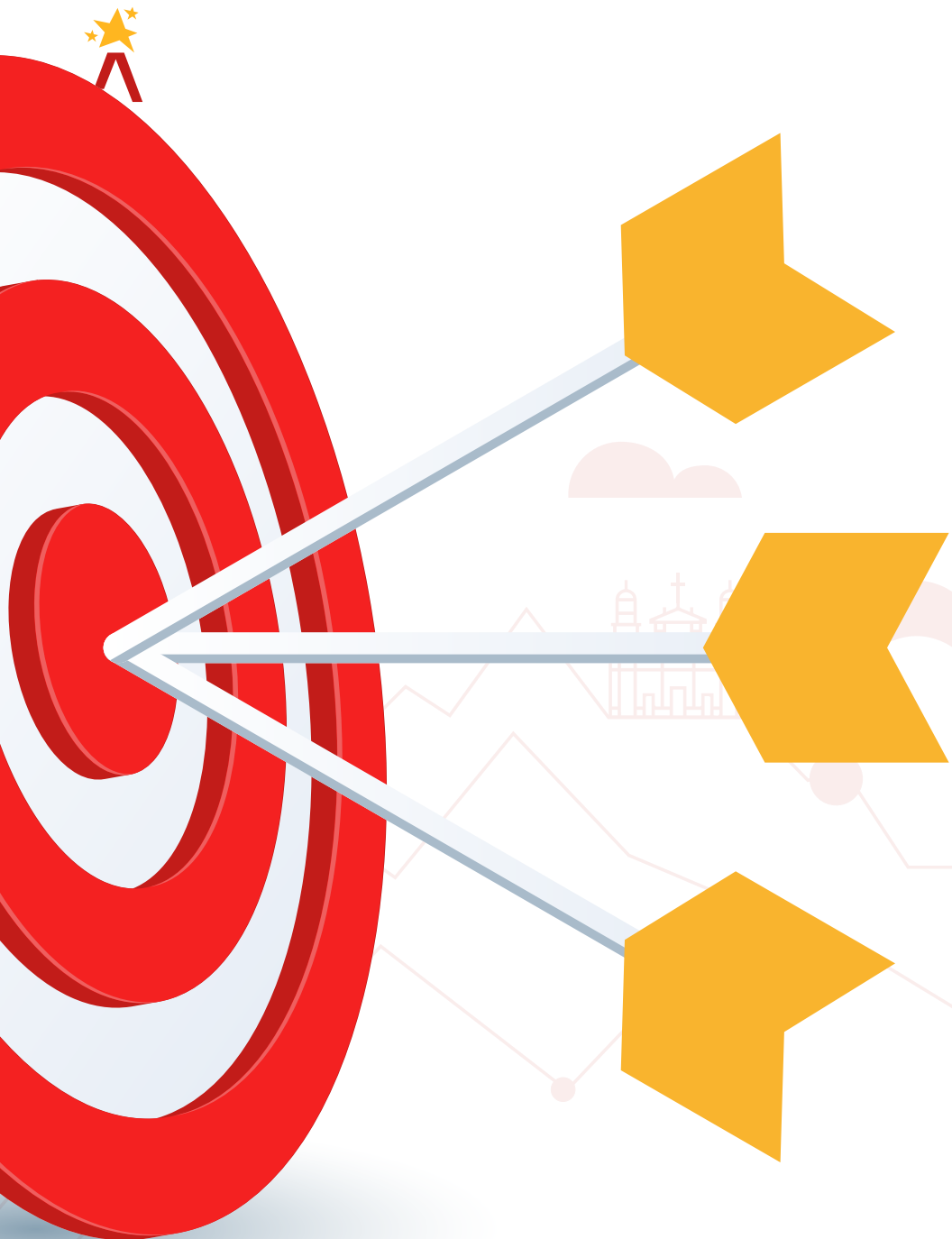

## Objetivo:

Ofrecer lineamientos y procedimientos para la prevención, detección, atención y seguimiento a los casos de personas víctimas de violencias basadas en género vinculadas directa o indirectamente con el Instituto Distrital de Recreación y Deporte

- Resolución 981 de 2021.
- Protocolo



¿Cómo?





# PROMOCIÓN

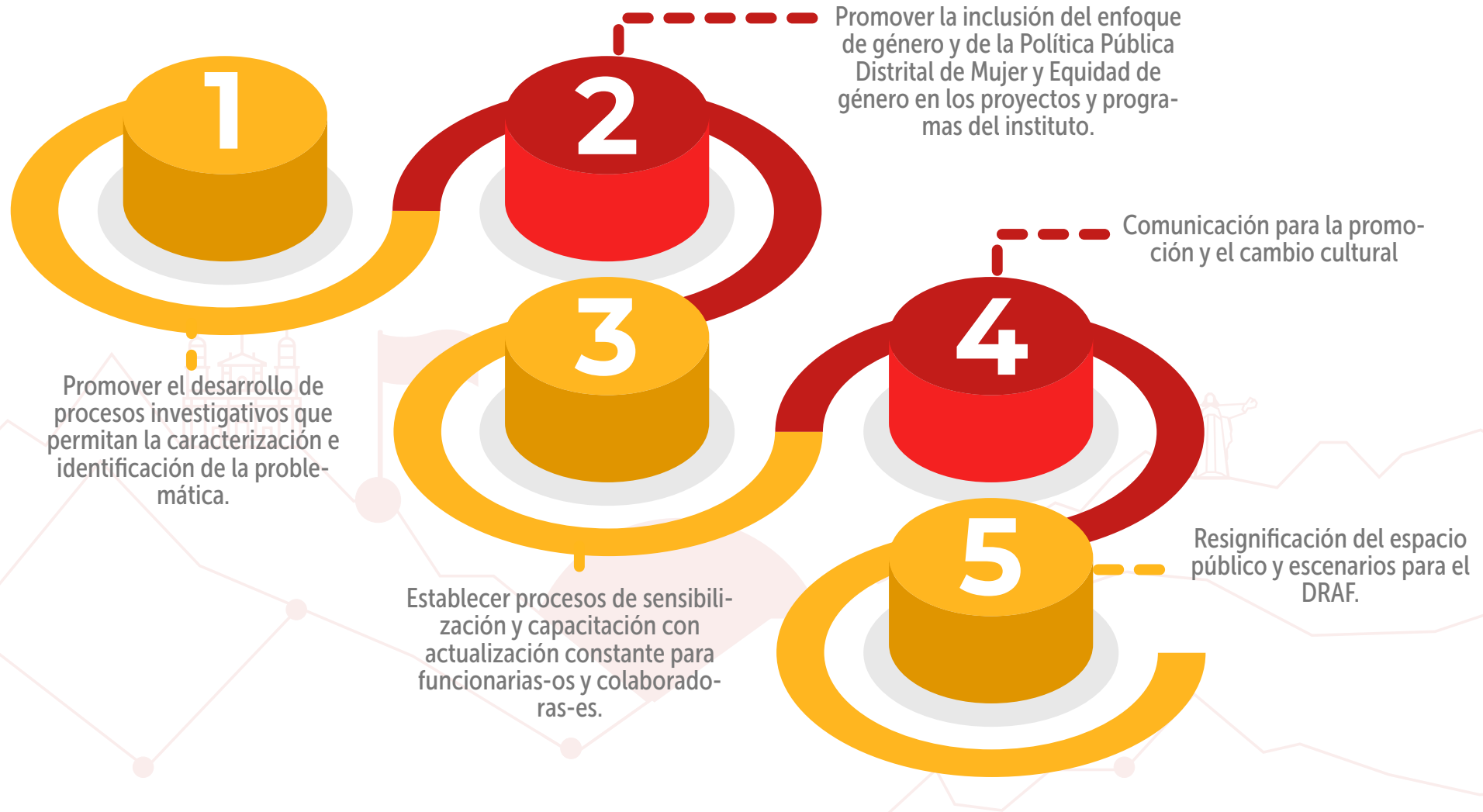





# PREVENCIÓN





**01**

Aplicación de la Resolución 981 de 2021 del IDRD

**02**

Ventanilla de radicación, el aplicativo ORFEO

**03**

Correo electrónico

# PROTECCIÓN

— [comite.violenciasdegenero@idrd.gov.co](mailto:comite.violenciasdegenero@idrd.gov.co)



## LAS SOLUCIONES

• Para lograr la inclusión de las mujeres en el deporte y en la actividad física, el IDR ha liderado acciones, que simultáneamente implican retos a futuro. Entre ellos:

Dar a conocer el Protocolo para la Prevención, Detección, Atención y Seguimiento de **Violencias Basadas en Género**.



Desarrollar estrategias de comunicación para promover una cultura libre de sexismo.

Impulsar procesos de formación constante a equipos del IDR, en enfoque de género.

Promover de escenarios deportivos y recreativos libres de violencias y para la seguridad de las mujeres, niñas y niños.

## Atención Protocolo IDR

**25** casos han sido atendidos por el protocolo del IDR (1/nov/2022 a 1/nov/2022)

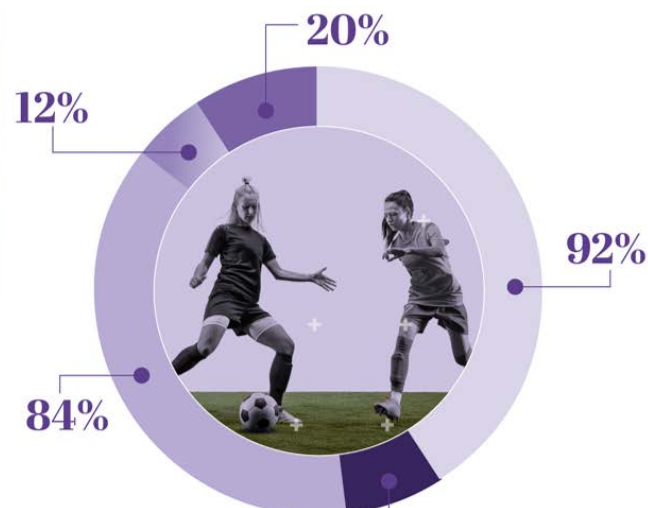

El 92% de los casos reportados ante el protocolo del IDR corresponde a mujeres (IDRD, 2022)

84% corresponde a mayores de edad.

12% de los casos son personas con discapacidad.

16% de los casos corresponden a niñas, niños y mujeres adolescentes.

20% corresponde a atletas de alto rendimiento

Para apoyar la promoción y la prevención o activar rutas de protección por violencias de género en el deporte en Bogotá, el principal canal de denuncia es **comite.violenciasdegenero@idrd.gov.co**



A nivel nacional a través del Ministerio del Deporte  
**Línea telefónica:** 01 8000 11 40 60  
**Días hábiles** de 8:00 a.m. a 5:00 p.m.  
**Formulario web:** 24 hora del día  
**nisilencioniviolenca@mindeporte.gov.co**

Aún falta camino por avanzar en la inclusión. Entre todas y todos debemos seguir trabajando para que cada vez haya más **#MujeresEnLaJugada**



## Conoce el protocolo en contra de las violencias basadas en género, tu herramienta para cuidarte

[https://youtube.com/watch?v=Hw56jWjcG\\_Y&si=EnSlkaIECMiOmarE](https://youtube.com/watch?v=Hw56jWjcG_Y&si=EnSlkaIECMiOmarE)

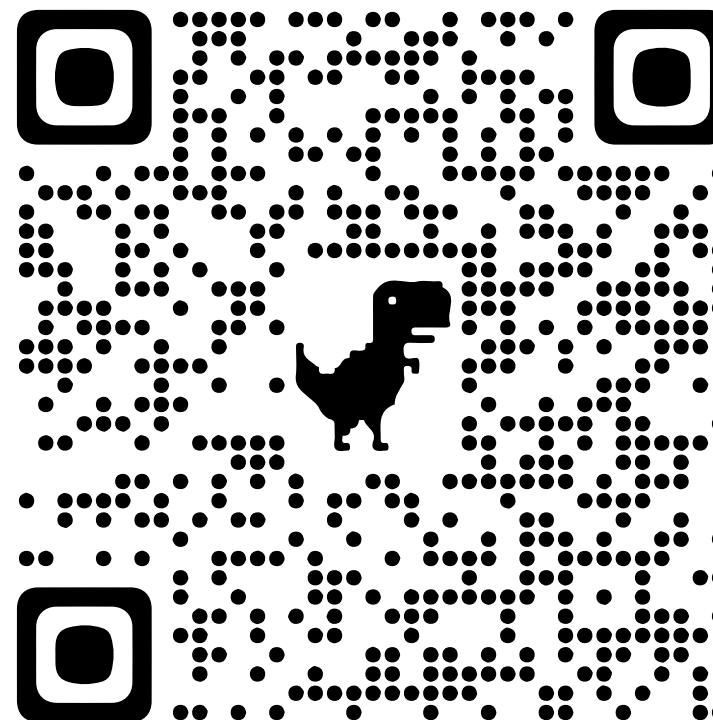



# Gracias

BY STRD



IDRD

