



INFORME DE GESTIÓN DRAFE – II SEMESTRE 2021 OFICINA DE ASUNTOS LOCALES

LOCALIDAD: La Candelaria

PERIODO PRESENTADO: 1 Julio a 30 de Diciembre de 2021

Contenido

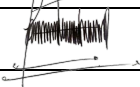
Elaborado por: Wilfer Leonardo Hernandez Castiblanco	Aprobó por: FANNY MELINA GUTIERREZ	
Cargo: Profesional Universitario código 219 grado 02	Cargo: Jefe oficina de Asuntos Locales	
Fecha de elaboración: 14 de diciembre 2021	Fecha de Aprobación: 26.12.2021	
Procesos Relacionados: Proceso DRAFE	Página 1 de 4	Versión: 01
		Informe de Gestión DRAFE – OAL

Introducción

1. En cumplimiento al desarrollo del trabajo desarrollado dentro de la instancia de participación, adoptando los objetivos de la Política Pública y Sistema Distrital de participación en Deporte, Recreación, Actividad Física, Parques, Escenarios y Equipamientos Recreativos y Deportivos -DRAFE- para Bogotá D.C., de conformidad al Decreto 483 y 557 de 2018, se presenta el presente Informe que permite tener un panorama de los avances alcanzados en el segundo semestre de 2021. Dado lo anterior se plasma en el presente documento las líneas de trabajo que permiten ver los resultados y aportes para la localidad de la Candelaria.

En este orden de ideas a continuación se expondrán las metas cumplidas y no cumplidas del plan de acción que el consejo en pleno aprobó, teniendo en cuenta el cronograma definido en este mismo instrumento.

1.1 Plan de Acción

La secretaria técnica envía vía correo electrónico y grupo de WhatsApp el formato con una propuesta de posibles metas, acciones y fechas para que los consejeros una vez lo revisaran en la sesión ordinaria se sometiera a deliberación para realizar ajustes y finalmente se aprobara. Este proceso se realiza en abril del año en curso.

LOGROS ALCANZADOS DENTRO DEL PLAN DE ACCION 2021			
FECHA	META	ACCIONES LOGRADAS	OBSERVACIONES
Julio y Diciembre	Desarrollar semestralmente un documento donde se recopile todas las necesidades y	Aplicación de encuesta a sectores poblacionales. Lo anterior con el fin	No se radica documento en el IDRD y Alcaldía ya que el responsable consejero no lo

Aprobó:	Fecha de aprobación:	Página 2 de 11	Versión: 01	Informe de Gestión OAL
---------	----------------------	----------------	-------------	------------------------

	propuestas del sector DRAFE de la localidad	de radicar en el IDR y Alcaldía Local	realiza
Diciembre	Realizar una caracterización local DRAFE anualmente a través del CLDRAFE que contribuya al diagnóstico local.	Se aplica encuesta a los sectores para identificar diferentes factores	No se culmina con el documento ya que falta compromiso por parte de los consejeros y también falta apoyo logístico y de gestión.
Diciembre	Realizar una asamblea general en el mes de noviembre con todos los sectores poblaciones representados de manera mixta (presencial y virtual)	No se desarrolla	Falta de compromiso por parte de los consejeros.
Durante todo el año	Identificar y apoyar creación de proyectos DRAFE en la localidad	Se realiza capacitación a la comunidad en general en conformación de escuelas de formación deportiva.	
Agosto a Noviembre	Socializar en los encuentros ciudadanos y presupuestos participativos y a través de solicitudes	Los delegados por el CLDRAFE la Candelaria asisten a las diferentes instancias para socializar las	

	formales a las entidades públicas la formulación de proyectos que atiendan a todos los grupos etarios con enfoque diferencial	diferentes propuestas.	
Junio y Diciembre	Realizar solicitudes formales a la Alcaldía Local en cuanto a la rendición de cuentas de los proyectos DRAFE de la localidad para los meses de junio y diciembre de cada anualidad	A través de las sesiones ordinarias y extraordinarias se realizan dichas solicitudes y de igual manera la alcaldía responde frente a las consultas de los consejeros	
Diciembre	Realizar una evaluación a la política publica		No se realizó.
Noviembre	Para el mes de noviembre el delegado (s) del CLDRAFE participara en los presupuestos participativos proponiendo alternativas de solución a las diferentes necesidades del sector DRAFE	La delegada del CLDRAFE y delegado ante el CPL asisten en el proceso de presupuestos participativos y comité de rubrica.	
	Solicitar capacitación a las entidades públicas para conocer, entender	Se realiza capacitación a la comunidad en	

	y orientar al sector DRAFE con iniciativas en la localidad.	general en conformación de escuelas de formación deportiva.	
Durante todo el año	Solicitar apoyo a entidades públicas y privadas para socializar y difundir información inherente e iniciativas del CLDRAFE	Se solicita apoyo al IDRD y Alcaldía Local con relación a las necesidades y actividades de cada una de las poblaciones representadas por el CLDRAFE	

1.2 Cronograma de sesiones DRAFE ordinarias y extraordinarias (*segundo semestre*).

CRONOGRAMA DE SESIONES DRAFE		
Fecha	Tipo de sesion	Observaciones
29/01/2021	ORDINARIA	Ver acta
05/02/2021	EXTRAORDINARIA	Ver acta
25/03/2021	ORDINARIA	Ver acta
07/04/2021	EXTRAORDINARIA	Ver acta
21/04/2021	EXTRAORDINARIA	Ver acta
27/05/2021	ORDINARIA	Ver acta
29/07/2021	ORDINARIA	Ver acta
05/08/2021	EXTRAORDINARIA	Ver acta
18/08/2021	EXTRAORDINARIA	Ver acta
16/09/2021	ORDINARIA	Ver acta
24/11/2021	ORDINARIA	Ver acta

1.3 Revisión Vacantes y procesos internos DRAFE (*Balance de Consejeros por cada sector*)

REPORTE DE ASISTENCIA DE CONSEJEROS						
Sector	Consejero	Fecha de ingreso al Consejo	No. De Fallas	Excusa	No excusa	Observaciones
Persona Mayor	JOSE REINA	Marzo 2021				Fallece en el mes de junio, se realiza el proceso de elección atípica, sin embargo no se puede posesionar a nadie ya que no existe interés de la comunidad de la candelaria
Población con Discapacidad	ALFONSO EDUARDO GONZALEZ	2018	4	X		
Educativo	RAFAEL CASTAÑO PAVAS	2018	1	X		
Jóvenes	CRISTHIAN STIVEN PARDO	2018	1		X	
Escuelas o Clubes	ERVIN RAMIREZ	Marzo 2021	1	X		
Juntas de Acción Comunal	JUAN ANGEL LOPEZ	2018	2		X	
Colectivos o ESAL	LUIS ALBERTO BENAVIDES	2018	1		X	
Grupos Étnicos	CARMEN ELIZABETH ESGUERRA	2018	3	X		
Alcaldía local	Lina Collazos	2021	1		X	
IDRD	Adriana Rojas	2021			X	
SCRD	Edwin Prieto	2021			X	

1.4 DOFA del Consejo (*Indicar cuales han sido las debilidades, oportunidades, fortalezas y amenazas y las estrategias que el Consejo ha adoptado para afrontarlas*)

DOFA DE CONSEJO LOCAL		
ACCIÓN		ESTRATEGIA FRENTE A ESTA ACCIÓN
DEBILIDADES	<i>Falta de trabajo en equipo</i>	Generar mesas de trabajo para coordinar las acciones y responsables
OPORTUNIDADES	<i>Gestionar convenios con empresas y/o organizaciones privadas o publicas</i>	Se define dentro del plan de acción realizar acciones tendientes a gestionar con entidades publicas y privadas actividades en beneficio del sector
FORTALEZAS	<i>Respeto hacia los demás consejeros y entidades</i>	Mantener buen clima dentro y fuera del consejo local

Aprobó:

Fecha de aprobación:

Página 6 de 11

Versión: 01

Informe de Gestión OAL

AMENAZAS

Por ser una localidad no priorizada es muy complejo atender las necesidades DRAFE del sector en la localidad

Seguir gestionando ante el IDRD y Alcaldía Local bienes y servicios DRAFE

1.5 CONSIDERACIONES ESPECIALES

A continuación los resultados de la encuesta aplicada en cada una de las poblaciones representadas por los consejeros de la localidad de la Candelaria

EDAD

32 respuestas

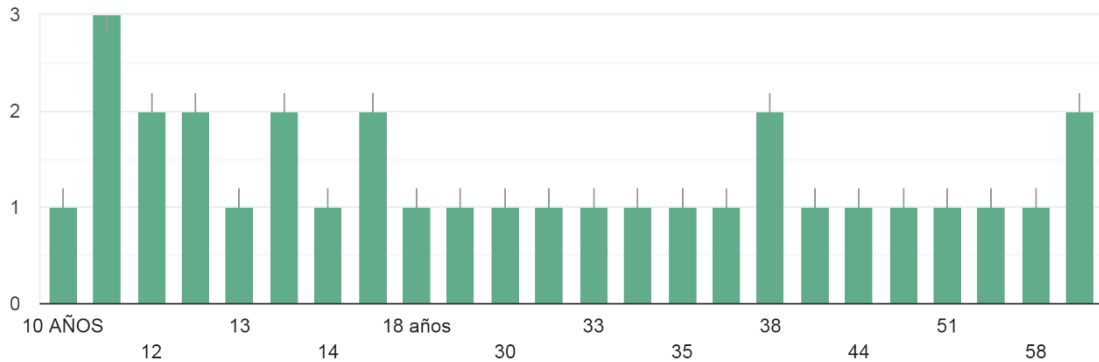

GÉNERO

32 respuestas

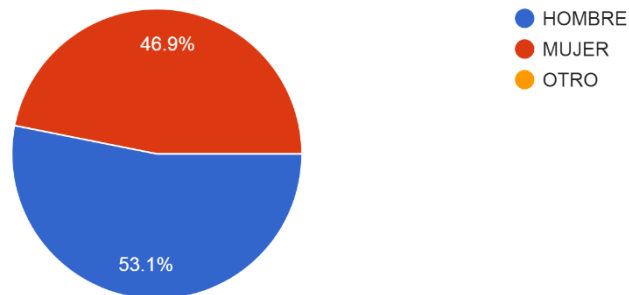

ANTIGÜEDAD EN LOCALIDAD

32 respuestas

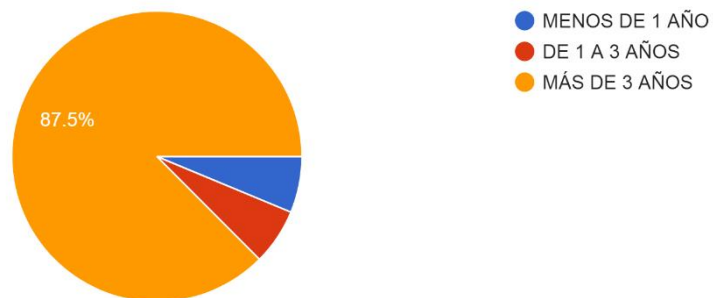

GRUPO AL QUE PERTENECE

32 respuestas

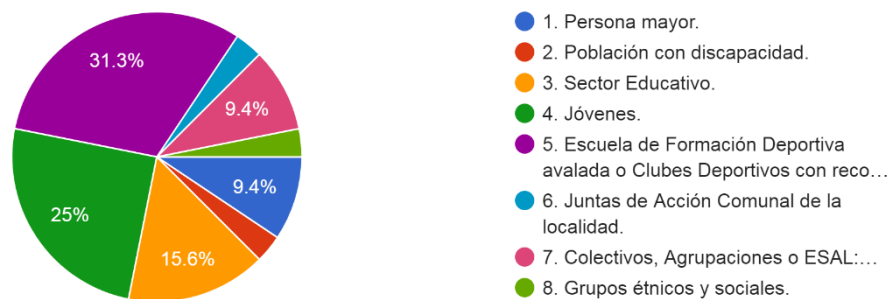

1. ¿Usted o su comunidad hace aeróbicos en la localidad? ¿con que entidad? (programas del IDRD, Alcaldía Local o en Gimnasios).

32 respuestas

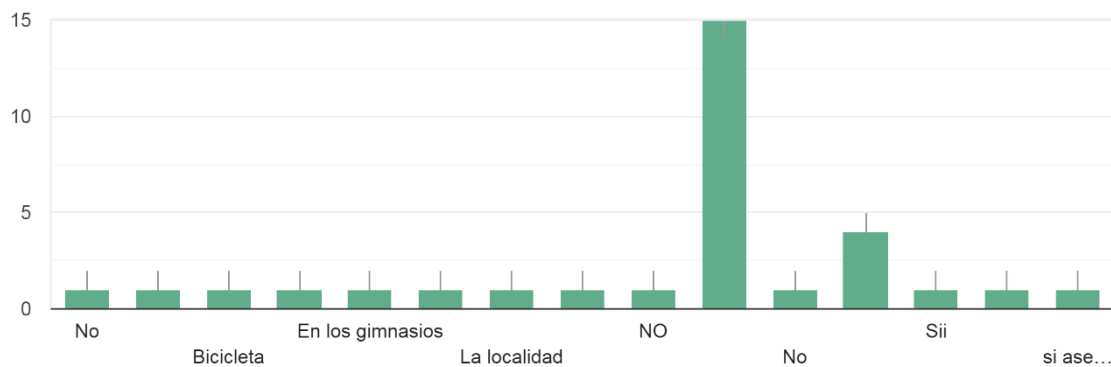

2. ¿Usted o su comunidad hace actividades de recreación en la localidad? (juegos de mesa, rana, tejo, juegos autóctonos, otros) ¿Con programas de...Local, entidades privadas o en cualquier espacio?
32 respuestas

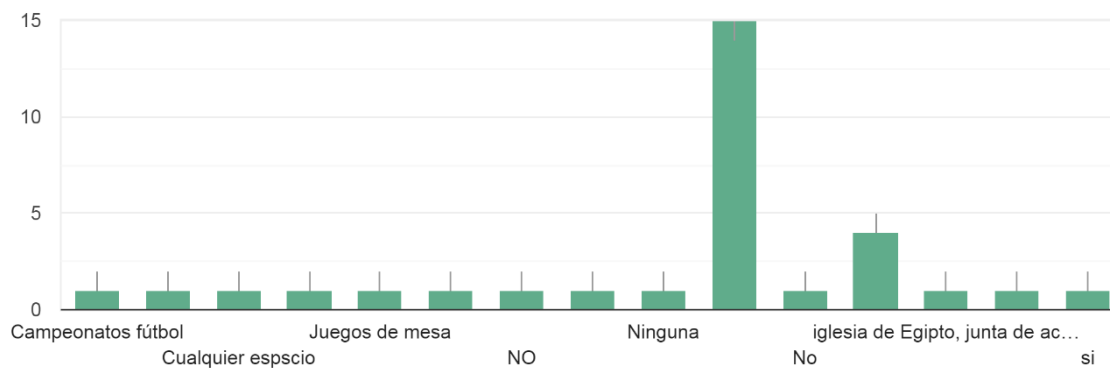

3. ¿Usted o su comunidad hace deporte en la localidad? (futbol, microfutbol, baloncesto, voleibol, atletismo, ciclismo, otros) ¿Con programas del IDR...adas, en parques públicos o en cualquier espacio?
32 respuestas

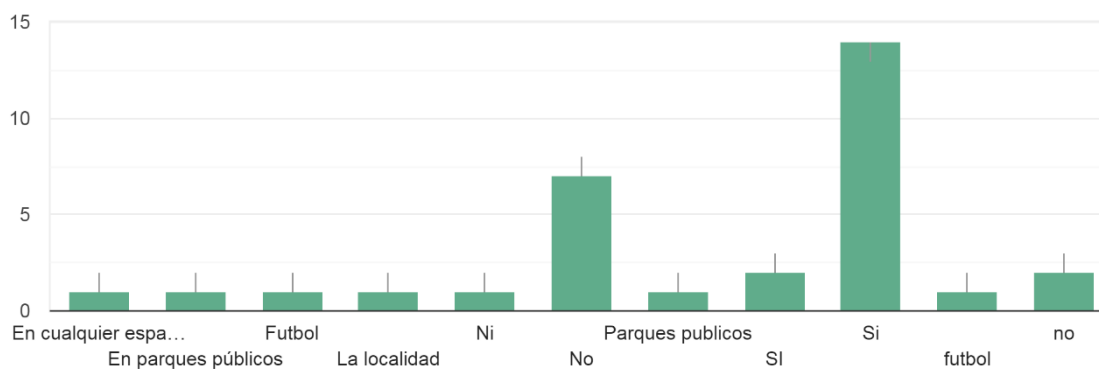

4. ¿Usted o su comunidad utiliza los parques públicos de la localidad? ¿Si? ¿No? ¿porque?

32 respuestas

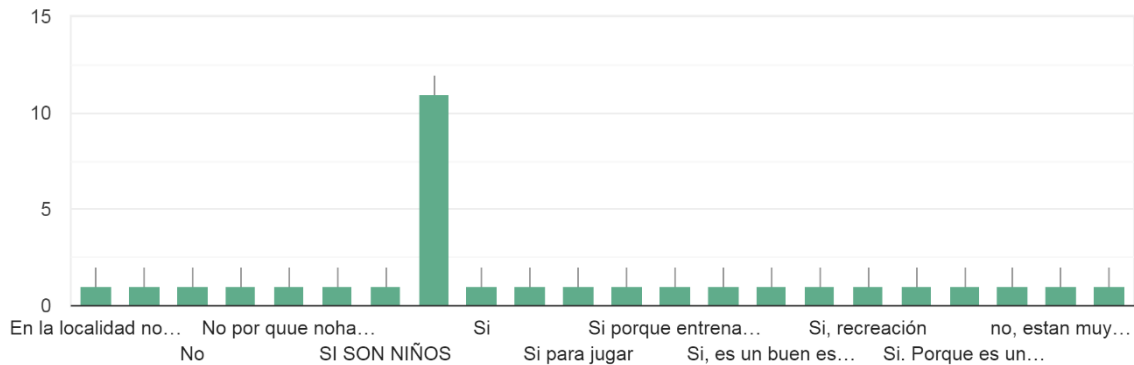

5. ¿Le interesa utilizar el equipamiento recreo deportivo de los parques de su localidad? (canchas de microfútbol, baloncesto, voleibol, gimnasios bio...ibre, juegos infantiles, otros). ¿Si? ¿No? ¿porque?

32 respuestas

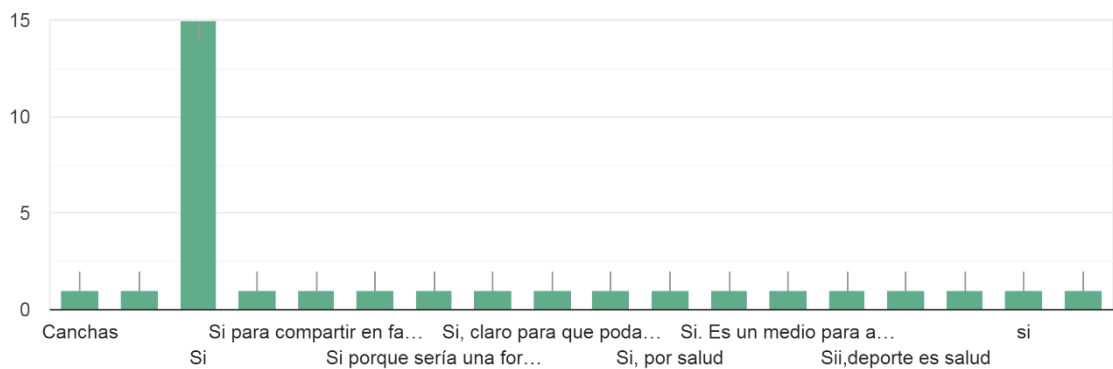

6. ¿Qué equipamiento recreo deportivo le gustaría tener en los parques de su localidad?

- Si
- muchas canchas de futbol
- Juegos lúdicos para nuestros niños por que ese parque no tiene nada para que los niños montes
- Espacio grande para montar bicicleta o patinar ETC
- Gimnasios y canchas de micro
- Otras técnicas deportivas como voleibol y juegos de mesa, ajedrez,etc
- Canchas de fútbol sala
- Cancha
- parques dignos para los niños,nuevos,limpion, cuidados y sin droga.
- Entrenamiento a niños
- Una cancha de fútbol

- Todo lo posible entre más distracción mucho mejor para todos
- Equipamiento voleibol
- Canchas en buen estado, canecas de basura, parques para niños
- Más canchas para fútbol. Una ciclovía. Y mejores equipos para ejercicios.
- Deportes juegos gimnasia
- Más canchas deportivas osea de diferentes deportes para practicar
- Mas canchas
- Maquinas para hacer ejercicio
- Canchas
- CANCHA DE FUTBOL
- Equipo de gimnasio
- Más gimnasio
- Caminadoras, ciclas estáticas
- Escuelas de formación deportivas no sólo tiene q ser fútbol
- Basquedol
- Futbol canchas
- Elementos para jóvenes y niños que les permita el desarrollo de actividades recreativas para los clubes deportivos
- Más canchas para futbol y parques
- Canchas futbol
- Pista de cross